



Vue 01 - Salle principale restaurant



Vue 02 - Salle principale restaurant

Indice	Changement	Date	Plan	Projet	Demandeur
A	PU MODIFICATIF	24/02/2026	Type de plans#NumMisPageDanSousEns : Reportage photos intérieures	Transformation et rénovation d'un immeuble mixte composé d'une unité horeca et d'un logement situées Place A. Payfa-Fosséprez 2, 1170 Watermael-Boitsfort	
	Première diffusion	01/06/20	n° 1/4 Indice : A Plan : Reportage photos 1 Echelle(s) :		Architecte D and S SRL Sébastien Coppens



Vue 03 - Salle en façade arrière restaurant



Vue 03 - Logement façade avant premier étage

Indice	Changement	Date	Plan	Projet	Demandeur
A	PU MODIFICATIF	24/02/2026	Type de plans#NumMisPageDanSousEns : Reportage photos intérieures n° 2/ 4 Indice : A Plan : Reportage photos 2 Echelle(s) :	Transformation et rénovation d'un immeuble mixte composé d'une unité horeca et d'un logement situées Place A. Payfa-Fosséprez 2, 1170 Watermael-Boitsfort	
					Architecte D and S SRL Sébastien Coppens
					



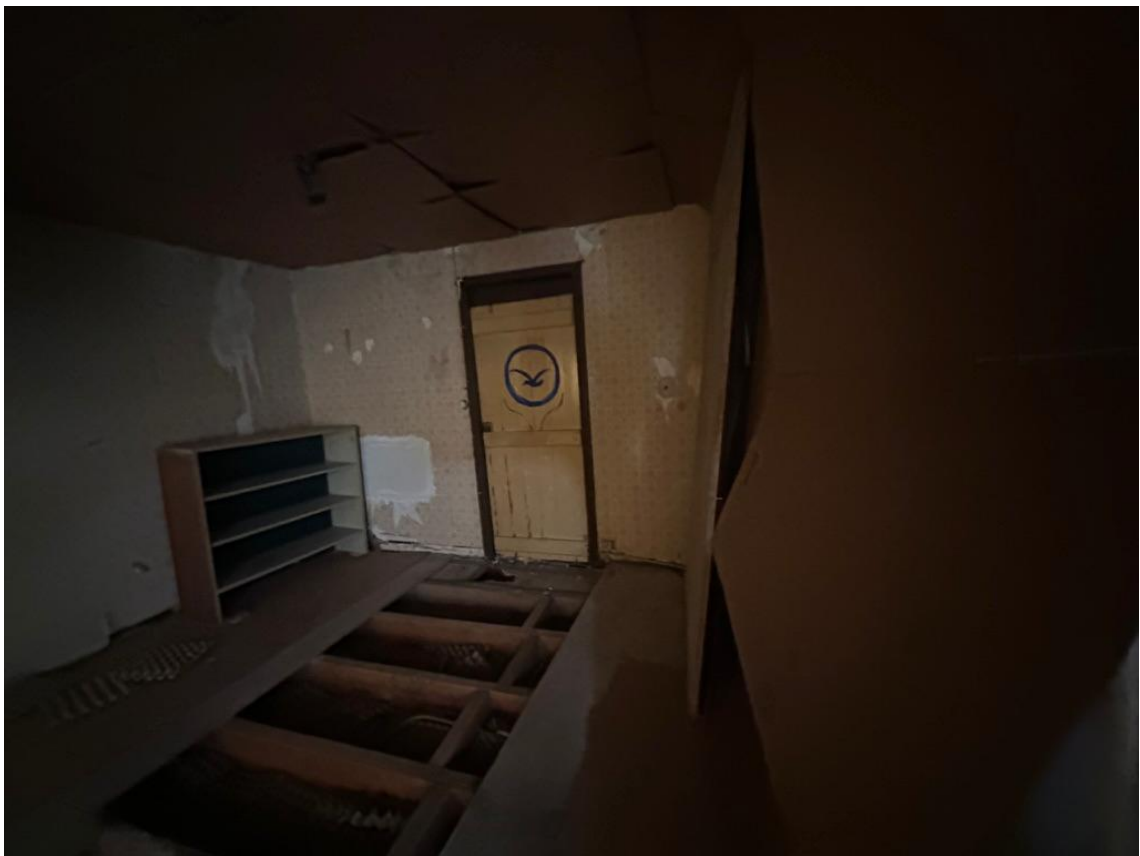

Vue 05 - Logement premier étage



Vue 06 - Annexe en façade arrière

Indice	Changement	Date	Plan	Projet	Demandeur
A	PU MODIFICATIF	24/02/2026	Type de plans#NumMisPageDanSousEns : Reportage photos intérieures n° 3/ 4 Indice : A Plan : Reportage photos 3 Echelle(s) :	Transformation et rénovation d'un immeuble mixte composé d'une unité horeca et d'un logement situées Place A. Payfa-Fosséprez 2, 1170 Watermael-Boitsfort	
					Architecte D and S SRL Sébastien Coppens
					



Vue 07 - Annexe en façade arrière

Indice	Changement	Date	Plan	Projet	Demandeur
A	PU MODIFICATIF	24/02/2026	Type de plans#NumMisPageDanSousEns : Reportage photos intérieures n° 4/ 4 Indice : A Plan : Reportage photos 4 Echelle(s) :	Transformation et rénovation d'un immeuble mixte composé d'une unité horeca et d'un logement situées Place A. Payfa-Fosséprez 2, 1170 Watermael-Boitsfort	
					Architecte D and S SRL Sébastien Coppens
					